



GOBIERNO DE ESPAÑA

MINISTERIO DE HACIENDA

SECRETARÍA DE ESTADO DE HACIENDA

DIRECCIÓN GENERAL DEL CATASTRO

CERTIFICACIÓN CATASTRAL DESCRIPTIVA Y GRÁFICA

Referencia catastral: 25196A001004540000GF

DATOS DESCRIPTIVOS DEL INMUEBLE

Localización: CL DIAGONAL 16 Suelo Polígono 1 Parcela 454 CTRA. BALAGUER-AGER. 25614 OS DE BALAGUER [LLEIDA]

Clase: Urbano

Uso principal: Suelo sin edif.

Valor catastral [2019]:	21.715,01 €
Valor catastral suelo:	21.715,01 €
Valor catastral construcción:	0,00 €

Titularidad

Apellidos Nombre / Razón social	NIF/NIE	Derecho	Domicilio fiscal
DISC GUST SL	B25075458	100,00% de propiedad	PS ESTACIO 19 PI:06 25600 BALAGUER [LLEIDA]

PARCELA CATASTRAL

Superficie gráfica: 441 m2

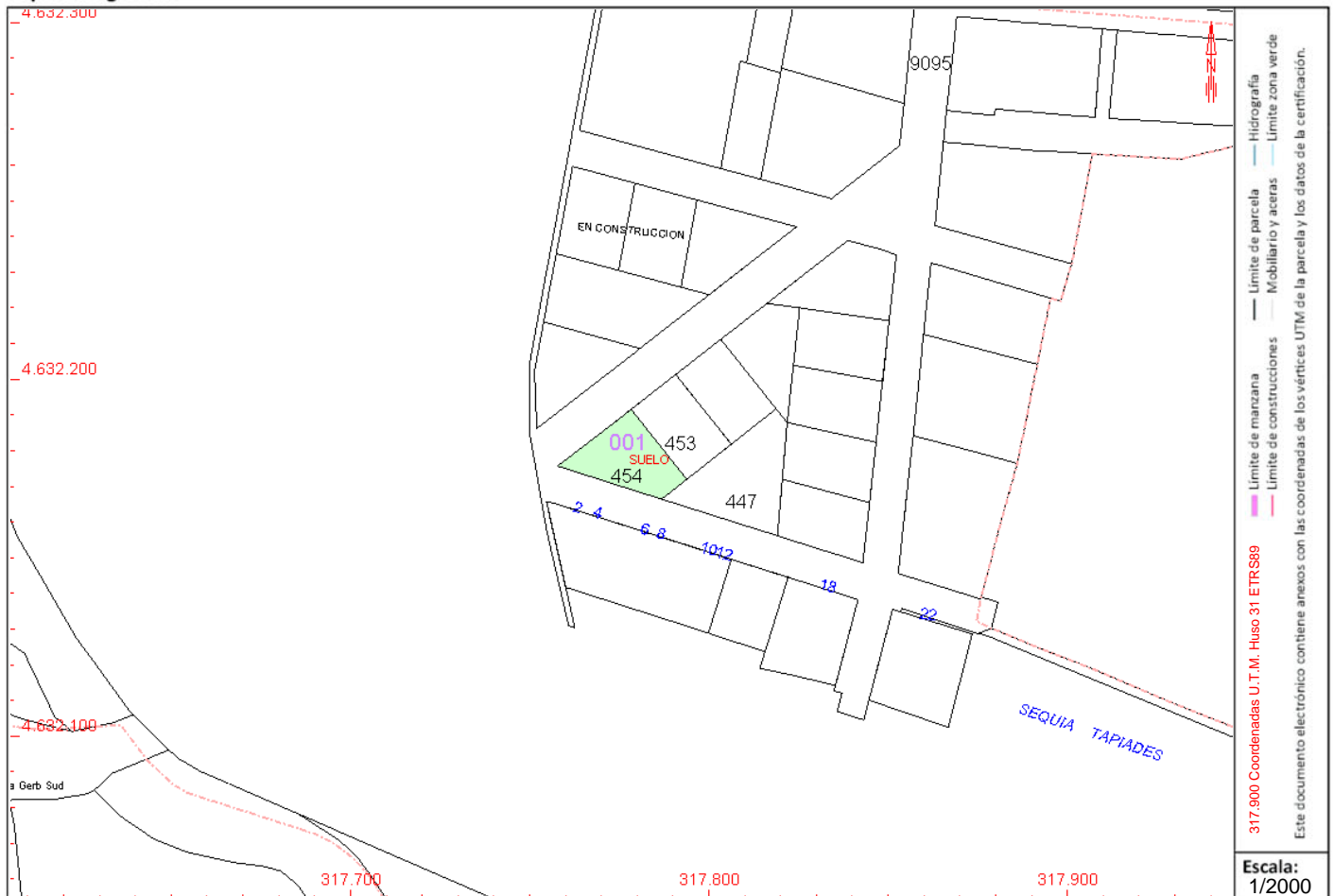

Este certificado refleja los datos incorporados a la Base de Datos del Catastro. Solo podrá utilizarse para el ejercicio de las competencias del solicitante.

Solicitante: ENTIDAD MUNICIPAL DESCENTRALIZADA DE GERB

Finalidad: C

Fecha de emisión: 25/02/2019

Documento firmado con CSV y sello de la Dirección General del Catastro
CSV: BH1N1V7G0QVFP5 (verificable en <https://www.sedecatastro.gob.es>) | Fecha de firma: 25/02/2019





CERTIFICACIÓN CATASTRAL DESCRIPTIVA Y GRÁFICA

Referencia catastral: 25196A001004540000GF

RELACIÓN DE PARCELAS COLINDANTES

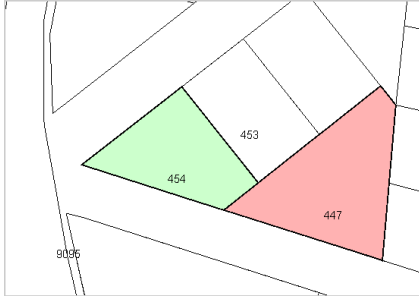

Referencia catastral: 25196A001004470001HW

Localización: CL RENGS-AG.GERB 1
OS DE BALAGUER [LLEIDA]

Titularidad principal

Apellidos Nombre / Razón social	NIF	Domicilio fiscal
CUADRADO VELASCO JUAN	40837345V	CL RENGS 3 25614 OS DE BALAGUER [LLEIDA]



Referencia catastral: 25196A001004530000GT

Localización: CL DIAGONAL 18 Polígono 1 Parcela 453
CTRA. BALAGUER-AGER. OS DE BALAGUER [LLEIDA]

Titularidad principal

Apellidos Nombre / Razón social	NIF	Domicilio fiscal
DISC GUST SL	B25075458	PS ESTACIO 19 Pl:06 25600 BALAGUER [LLEIDA]



Referencia catastral: 25196A001090950000GT

Localización: Polígono 1 Parcela 9095
CTRA. BALAGUER-AGER. OS DE BALAGUER [LLEIDA]

Titularidad principal

Apellidos Nombre / Razón social	NIF	Domicilio fiscal
ENTITAT MUNICIPAL DESCENTRALITZADA DE GERB	P7519601D	PZ MAJOR-GERB- 1 OS BALAGUER 25614 OS DE BALAGUER [LLEIDA]

